

N/RÉF : T9-UF7  
COMMUNES : VAULX-EN VELIN / VILLEURBANNE  
Affaire suivie par :  
**Jérémie Cavé, Chargé d'affaires Foncier**  
[Tél. 06.14.59.41.31]  
[Mail : j.cave@groupe-serl.fr]

ROLIN BAINSON  
1 rue d'Alsace  
69100 VILLEURBANNE

Lyon, le 25/02/2025

Objet : **Accroches de la ligne aérienne de contact nécessaire à la réalisation de la ligne de tramway T9 Vaulx-en-Velin La Soie à Charpenne au bénéfice de SYTRAL Mobilités – Notification de l'arrêté du Président de la Métropole relatif à l'autorisation de pose d'ancrages et du démarrage des travaux**

Lettre recommandée avec avis de réception N° 2C 173 402 3918 2

Madame, Monsieur,

Par arrêté n°2024-12-13-R-0904 en date du 13 décembre 2024, Monsieur le Président de la Métropole de Lyon a autorisé, au profit de SYTRAL Mobilités, les ancrages nécessaires à la pose en façade des accroches pour la ligne aérienne de contact réalisées dans le cadre de l'opération citée en objet, sur les immeubles désignés sur la fiche de l'état parcellaire du dossier d'enquête ci-annexée.

Vous trouverez, ci-joint, copie de cet arrêté.

Le cas échéant, je vous informe que celui-ci peut faire l'objet d'un recours devant le tribunal administratif compétent dans le délai de droit commun de deux mois à compter de la présente notification.

Les travaux seront réalisés dans les quinze (15) jours suivants réception du présent courrier.

Je vous prie de croire, Madame, Monsieur, en l'expression de mes sincères salutations.

**Pour le Président de SYTRAL Mobilités et par délégation**

Alexandrine LYONNET-DEGUET  
Responsable Pôle foncier et droit de l'aménagement

PJ :  
- Copie de l'arrêté du Président de la Métropole de Lyon  
- Fiche de l'état parcellaire du dossier d'enquête

# DOSSIER D'ANCRAGE EN FACADE

## ACF T9-89-02

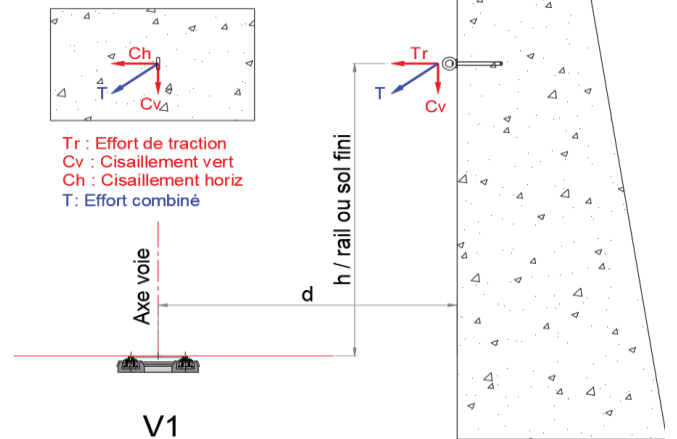
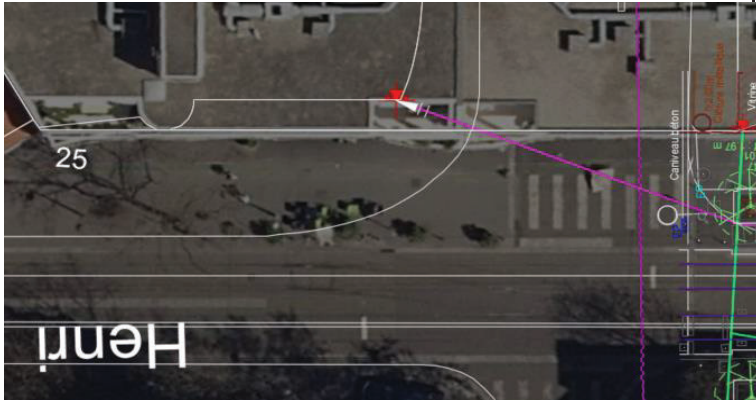

Rue / Voie | 25 rue Henri Rolland, 69100 Villeurbanne

### Informations

N° Attache	D= distance / axe voie (m)
<b>1</b>	9,6
<b>2</b>	9,6

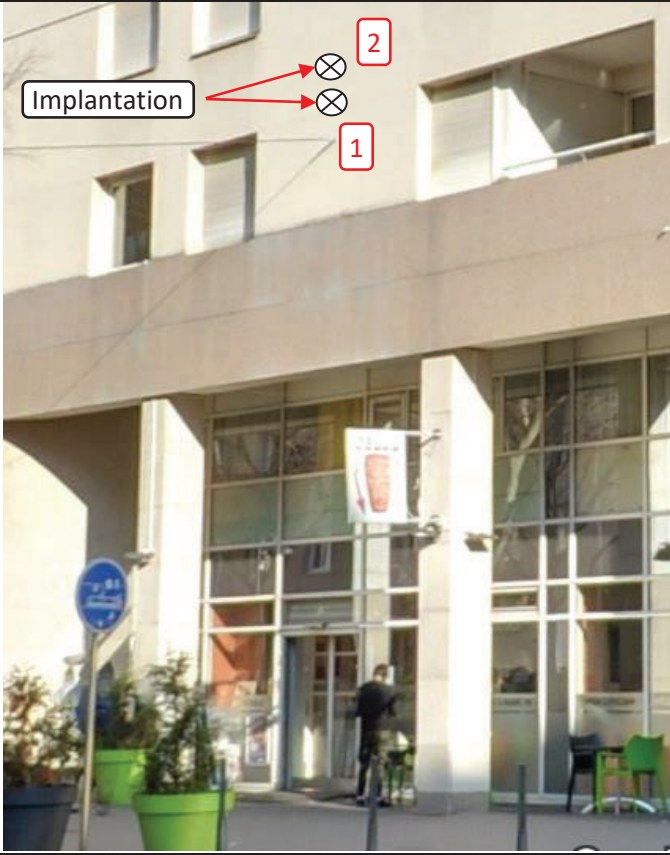

### Efforts

Type d'effort	<b>1</b>	<b>2</b>
Hauteur d'ancrage (m)	7,10	7,5
Effort de traction (daN)	750	750

### DESCRIPTIF SCÈLEMENT + TIGE

Type d'ouvrage :	Immeuble
Matériau de façade :	Béton
Observations :	
Type d'ancrage	2x platine d'ancrage 2 ou 4 trous

Projet	Rep. Gé	Domaine	Sujet	Société	Type	Chrono	Indice
QP	T9000	79	H	AI	X	00001	B

# DOSSIER D'ANCRAGE EN FACADE

## ACF T9-90-01

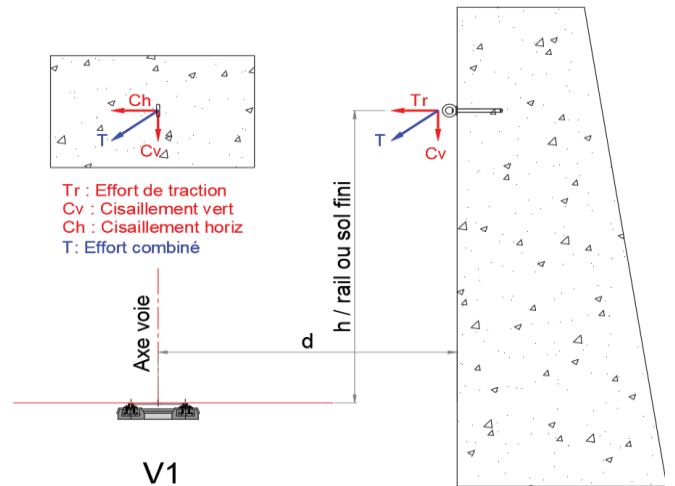

Rue / Voie | 7 Place Charles Hernu, 69100 Villeurbanne

### Informations

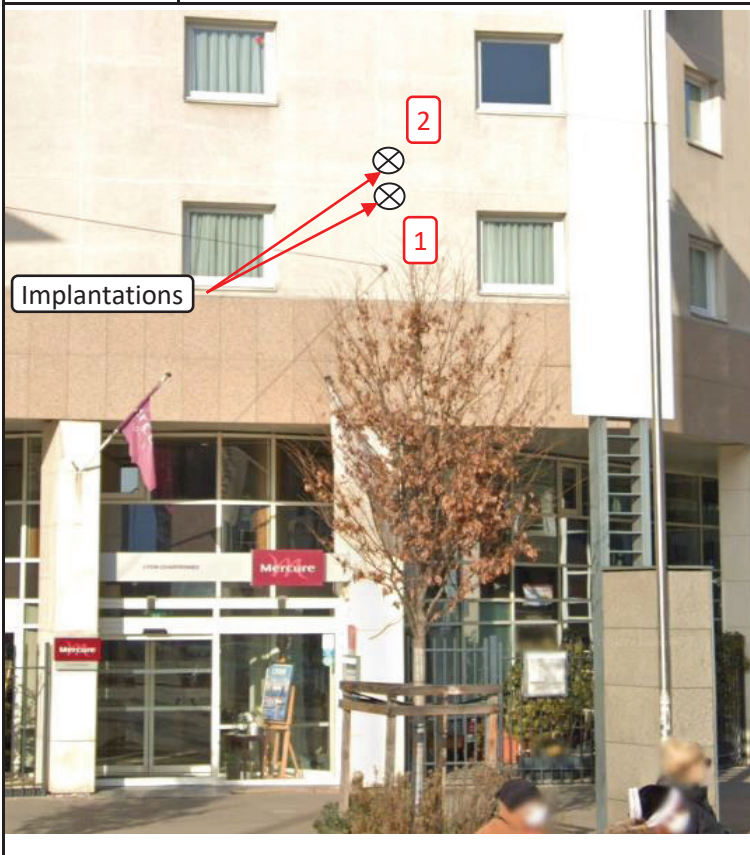

N° Attache	D= distance / axe voie (m)
1	36,45
2	36,5

### Efforts

Type d'effort	1	2
Hauteur d'ancrage (m)	7,70	8,00
Effort de traction (daN)	450	450

### DESCRIPTIF SCÈLEMENT + TIGE

Type d'ouvrage :	Immeuble
Matériau de façade :	Béton
Observations :	
Type d'ancrage	2x Anneau M20

Projet	Rep. Gé	Domaine	Sujet	Société	Type	Chrono	Indice
QP	T9000	79	H	AI	X	00001	B



**EXTRAIT DU REGISTRE DES ARRETES DU PRESIDENT DE LA  
METROPOLE DE LYON**

**ARRETE N° 2024-12-13-R-0904**

Commune(s) : Vaulx-en-Velin - Villeurbanne

Objet : **Accroche de la ligne aérienne de contact nécessaire au projet réalisé par SYTRAL Mobilités relatif à la réalisation de la ligne de tramway T9 reliant Vaulx-en-Velin La Soie à Charpennes au bénéfice de SYTRAL Mobilités - Autorisation de pose d'accroche en façade des immeubles riverains au bénéfice de SYTRAL Mobilités**

Service : Délégation Urbanisme et mobilités - Direction Ressources-DUM

n° provisoire 13408

*Le Président de la Métropole de Lyon,*

Vu le code général des collectivités territoriales ;

Vu le code de la voirie routière et, notamment, ses articles L 171-2 à L 171-11, L 173-1 et R 171-1 à R 171-5 ;

Vu le code des relations entre le public et l'administration et, notamment, ses articles L 134-1 et suivants et R 134-5 et suivants ;

Vu l'article 6 de l'ordonnance n° 2021-408 du 8 avril 2021 relative à l'autorité organisatrice des mobilités des territoires lyonnais qui prévoit que cette dernière, devenue SYTRAL Mobilités, est substituée de plein droit, dans tous ses droits et obligations au Syndicat mixte des transports en commun lyonnais (anciennement le SYTRAL) ;

Vu la délibération de la Communauté urbaine de Lyon n° 2014-0447 du 15 décembre 2014 relative à l'application à l'ensemble du territoire de la Communauté urbaine des dispositions particulières applicables à la Ville de Paris par le code de la voirie routière, en matière d'établissement de support en façade ;

Vu la délibération du Comité syndical du SYTRAL (devenu SYTRAL Mobilités) n° 17.039 du 21 juillet 2017 par laquelle le SYTRAL a décidé de faire application des articles L 171-2 à L 171-11 du code de la voirie routière ;

Vu la délibération du Conseil d'administration de SYTRAL Mobilités n° 24-037 du 16 mai 2024 relative à l'approbation du dossier d'enquête publique concernant la pose de la ligne aérienne de contact en façade des bâtiments riverains du projet de réalisation de la ligne de tramway T9 reliant Vaulx-en-Velin La Soie à Charpennes et à l'autorisation du Président de saisir le Président de la Métropole, en vue de l'organisation de l'enquête publique ;

Vu l'arrêté du Président de la Métropole n° 2024-05-02-R-0332 du 2 mai 2024 donnant délégation de signature à madame Béatrice Vessiller, Vice-Présidente ;

Vu l'arrêté du Président de la Métropole n° 2024-07-15-R-0522 du 15 juillet 2024 relatif à l'ouverture d'une enquête publique concernant l'accroche de la ligne aérienne de contact nécessaire au projet présenté par SYTRAL Mobilités relatif à la réalisation de la ligne de tramway T9 reliant Vaulx-en-Velin La Soie à Charpennes sur le territoire des Communes de Vaulx-en-Velin et Villeurbanne ;

Vu les pièces du dossier d'enquête soumises à l'enquête susvisée du 16 septembre 2024 au 30 septembre 2024 inclus à l'Hôtel de Métropole, en Mairies de Vaulx-en-Velin et de Villeurbanne ;

Vu le rapport et les conclusions motivées émis par le Commissaire-enquêteur le 21 octobre 2024 ;

Vu le procès-verbal de clôture d'enquête et de transmission du rapport du Commissaire-enquêteur dressé par madame Béatrice Vessiller, Vice-Présidente ;

## arrête

**Article 1** - Le Président de la Métropole arrête le projet définitif dont la nature est décrite dans le dossier d'enquête publique et autorise, au profit de SYTRAL Mobilités, la pose des accroches en façade des immeubles riverains des lignes aériennes de contact nécessaires à la réalisation de la ligne de tramway T9 reliant Vaulx-en-Velin La Soie à Charpennes, conformément à l'état et aux plans parcellaires décrits dans le dossier d'enquête.

**Article 2** - Les propriétés visées dans le dossier d'enquête sont frappées de servitude d'ancrage pour les lignes aériennes de contact nécessaires à la réalisation de la ligne de tramway T9 reliant Vaulx-en-Velin La Soie à Charpennes. La constitution de servitude emporte, au profit de SYTRAL Mobilités, un droit d'accès permanent pour l'exécution des travaux d'installation des ouvrages techniques puis ultérieurement leur entretien, leur maintenance, leur contrôle, leur réfection, les réparations et remplacements éventuels de tout ou partie de l'ouvrage et, d'une manière générale, l'exécution de tous travaux et interventions qui s'avèreraient nécessaires pour l'entretien normal des ouvrages ou en cas de force majeure.

**Article 3** - Le Président de la Métropole autorise l'exécution des travaux, conformément aux fiches d'ancrages en façade présentées à l'enquête publique, après notification individuelle du présent arrêté aux personnes concernées par le projet. En l'absence des intéressés, les notifications seront affichées en Mairies de Vaulx-en-Velin et de Villeurbanne.

**Article 4** - Les travaux peuvent débuter trois jours après la notification du présent arrêté aux propriétaires d'immeubles concernés par les travaux. Si les travaux n'ont pas commencé dans un délai de 15 jours, l'avertissement aux propriétaires d'immeubles est à renouveler.

**Article 5** - Cet arrêté fera l'objet d'un affichage pendant toute la durée des travaux et pourra être consulté, ainsi que le dossier d'enquête, en Mairies de Vaulx-en-Velin et Villeurbanne, aux heures d'ouverture au public.

**Article 6** - Le présent arrêté peut faire l'objet d'un recours devant le Tribunal administratif de Lyon dans un délai de deux mois à compter de sa publication.

**Article 7** - Une copie du présent arrêté sera adressée :

- à monsieur le Maire de Villeurbanne,
- à madame le Maire de Vaulx-en-Velin,
- à monsieur le Président de SYTRAL Mobilités,
- à monsieur le Commissaire-enquêteur.

**Article 8** - La Directrice générale est chargée de l'exécution du présent arrêté qui sera applicable après publication et transmission au représentant de l'État dans le département.

Lyon, le 13 décembre 2024

Pour le Président,  
la Vice-Présidente déléguée,

**Signé**

Béatrice Vessiller

**Publié le : 13 décembre 2024**

Accusé de réception en préfecture : 069-200046977-20241213-330644-AR-1-1 Date de télétransmission : 13 décembre 2024 Date de réception préfecture : 13 décembre 2024
---